

# Lageplan

Gemeinde: Karlsbad  
 Gemarkung: Mutschelbach  
 Flurst. Nr.: 3670

zum Bauantrag von:  
 Annette u. Joachim Küst  
 Unterer Sonnenberg 1  
 76307 Karlsbad

Zeichnerischer Teil zum Bauantrag gem. LBOVVO

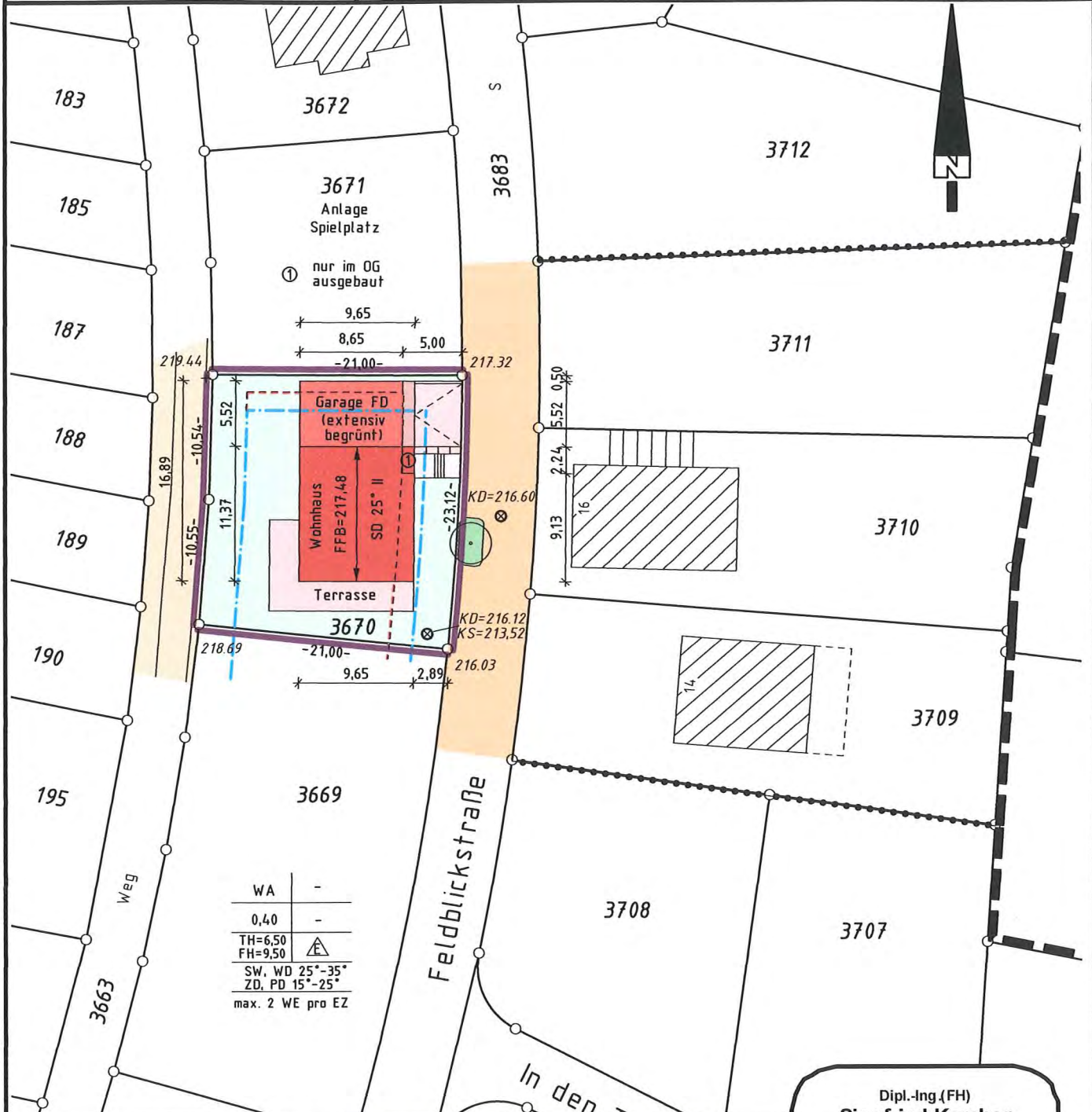

WA	-
0,40	-
TH=6,50	▲
FH=9,50	
SW, WD 25°-35°	
ZD, PD 15°-25°	
max. 2 WE pro EZ	

Auszug aus dem Liegenschaftskataster und Einzeichnungen nach LBOVVO B-W  
 Darstellung entspricht dem Liegenschaftskataster  
 Abweichungen gegenüber dem Grundbuch möglich.

Dipl.-Ing. (FH)  
**Siegfried Karcher**  
 Sachverständiger nach  
 § 5 Abs. 3 LBOVVO B-W  
 Kniebisstraße 16  
 76307 Karlsbad  
 Tel.: 07202/405140 • Fax 405141  
 Mitglied im BDB  
 Baden-Württemberg

Flurstück 3670 = 465 m²

**M 1:500**  
 gefertigt am: 10.02.2016

*Handwritten signature*

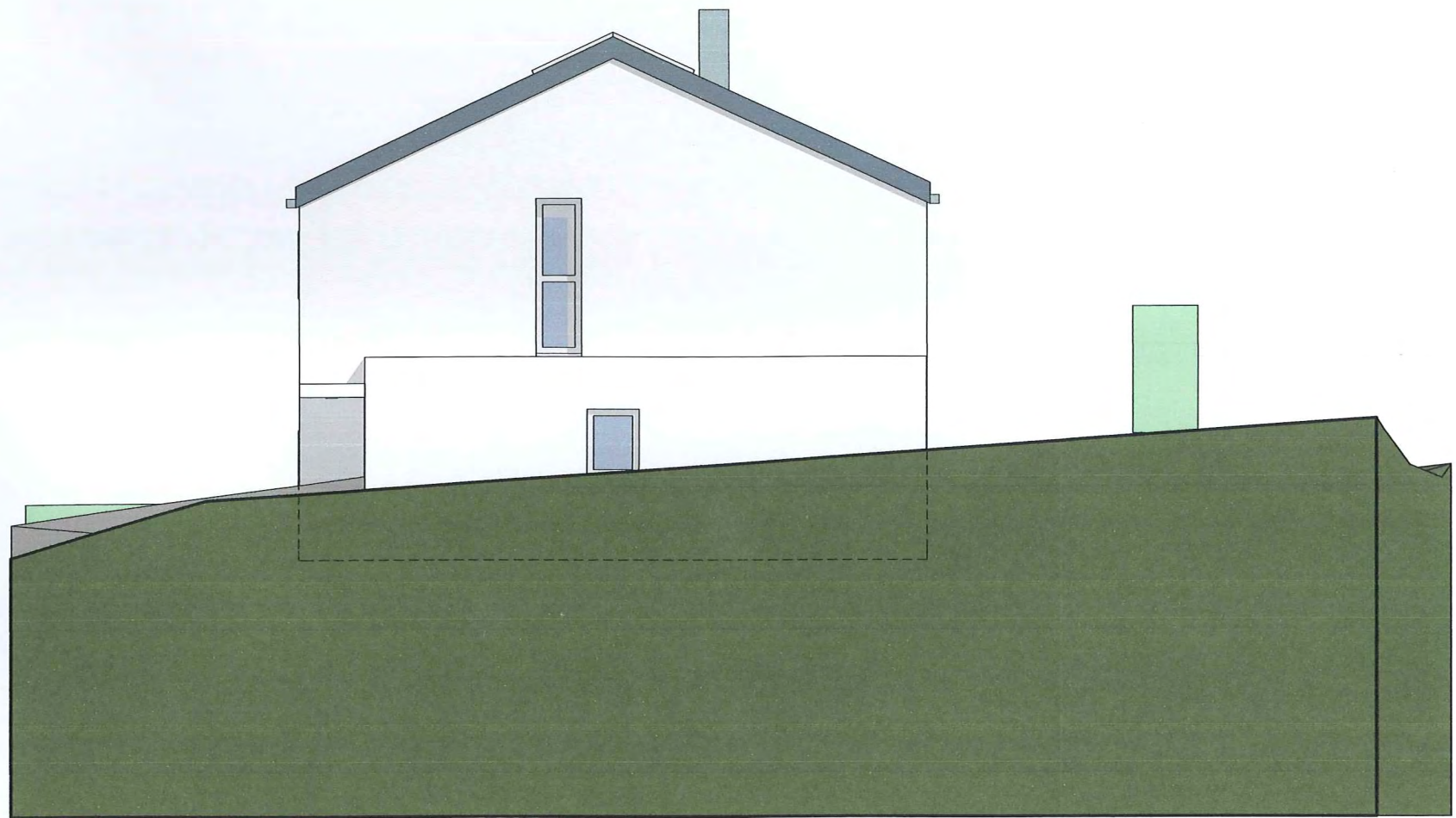

NORDANSICHT (NACHBARGRUNDSTÜCK )



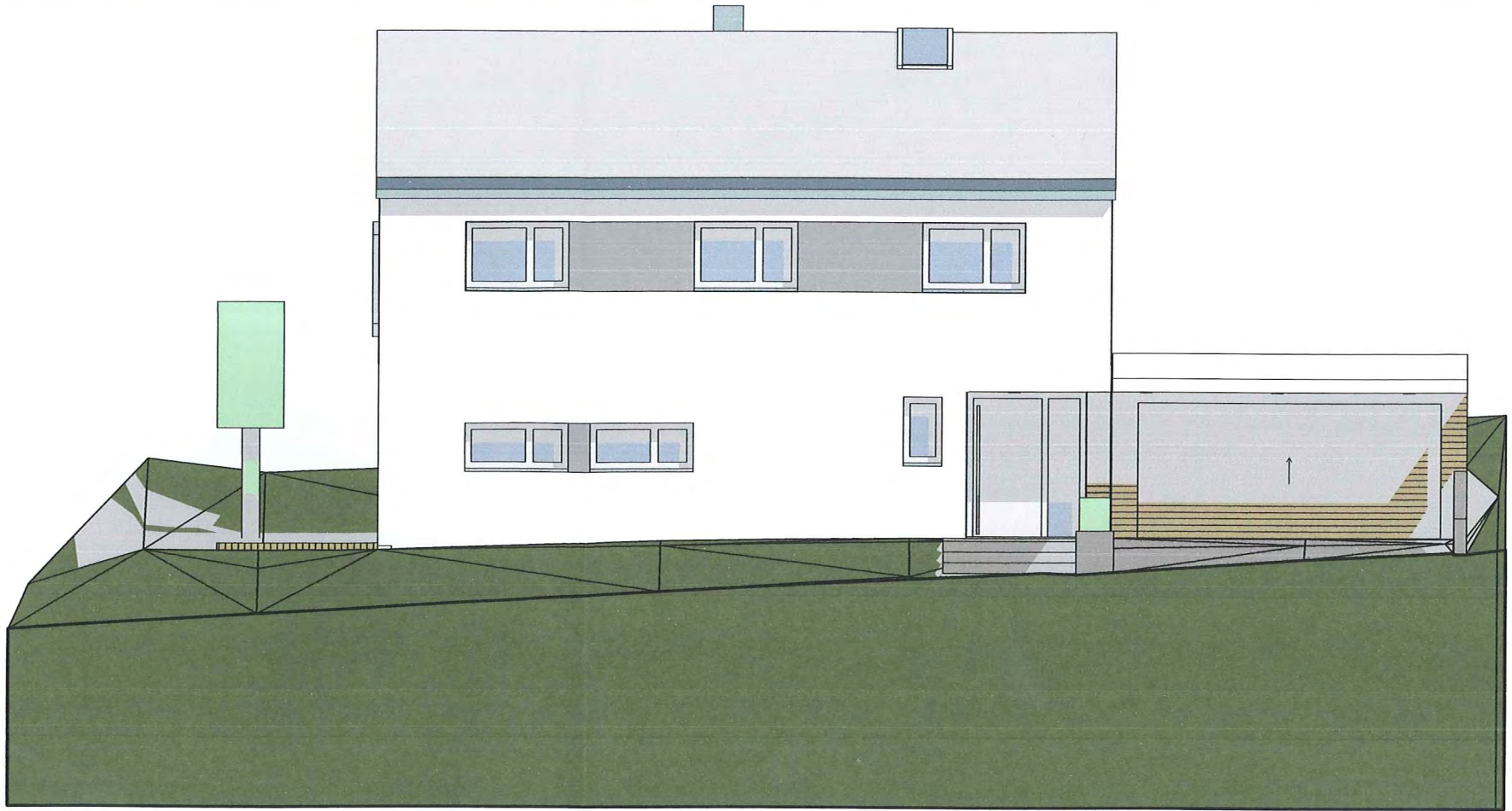

OSTANSICHT (FELDBLICKSTRASSE)

