

- ZEICHNERISCHER TEIL -  
zum Bauantrag (§ 4 LBO-VVO)

Gemeinde : Karlsbad  
Ortsteil : Langensteinbach  
Landkreis : Karlsruhe

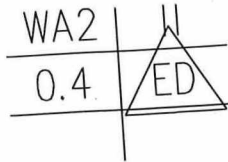

SD,WD,ZD max 35°  
TH 6.50 / GH 9.50  
PD max 35°  
TH 6.50 / GH 8.50  
PD max 7° begrünt  
GH 6.50 **11487**  
1WE je 230m<sup>2</sup>

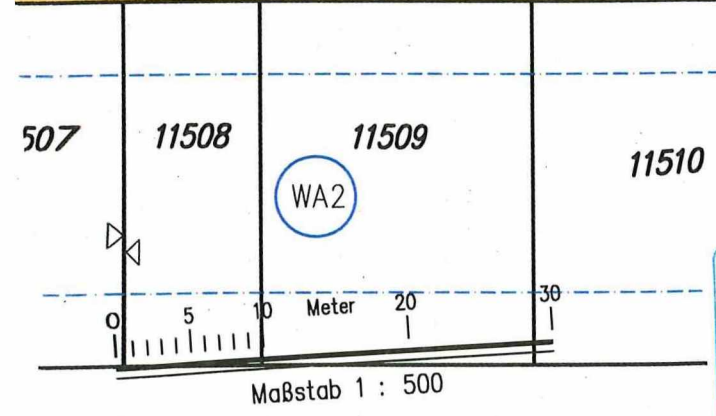
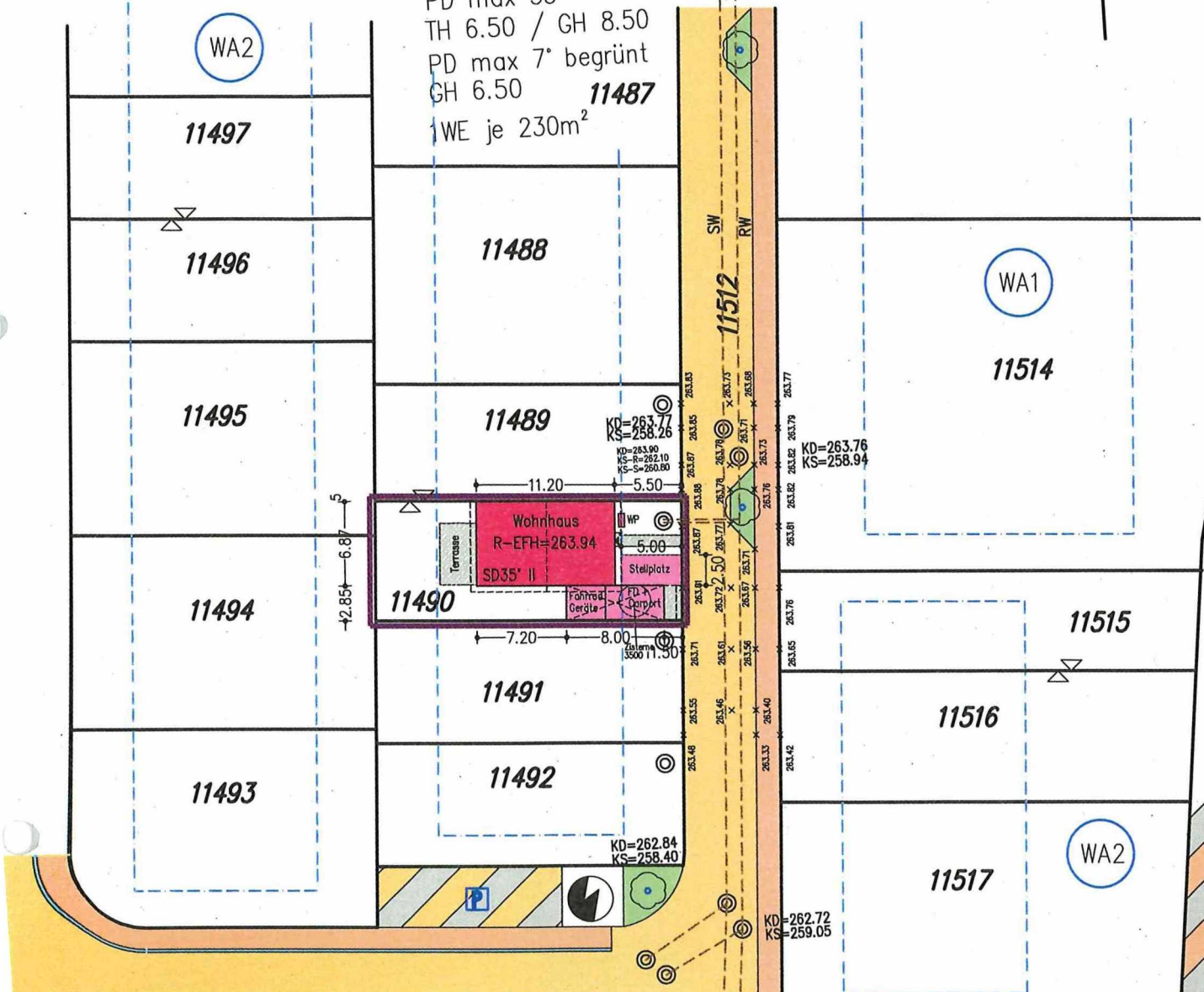

Die Übereinstimmung mit dem Luku wird bestätigt:  
**11518** 27.08.2024  
Vermessungsamt Gänge  
Inh. Harald METZLER-LIEWALD  
Dipl. Ing. (FH)  
**11519** Ottenhausen  
Brunnenstraße 26  
Tel. 07082 / 7215  
75334 STRAUBENHARDT

Dipl. Ing. (FH)  
Harald Metzler-Liewald  
Sachverständiger nach  
§ 5 Abs. 3 LBOVVO B-W  
75334 Straubenhardt  
Brunnenstraße 26  
Tel. 07082 - 7215  
Vermessung - BDB