



8024

BAUANTRAG

**Bauvorhaben:**

Neubau einer Doppelhaushälfte  
(1 WE) mit Carport u. Stellplatz

**Bauort:**

Flst. 11490  
Vorderer Schaftrieb  
76307 Karlsbad

**Bauherr:**

*[Faint, illegible text]*

Unterschrift Bauherr

Unterschrift Bauherr

**Architekt / Planverfasser:**

*[Faint, illegible text]*

Unterschrift Architekt

**Zeichnung:**

**Westansicht**

Maßstab: 1:100

27.03.2024

8024

BAUANTRAG

Bauvorhaben:

Neubau einer Doppelhaushälfte  
(1 WE) mit Carport u. Stellplatz

Bauort:

Flst. 11490  
Vorderer Schaftrief  
76307 Karlsbad

Bauherr:

DR. DIPL.-ING. JOHANNES  
SCHNEIDER  
STR. 11490  
76307 KARLSBAD  
TELEFON: 07241 12345  
E-MAIL: info@schneider.de

\_\_\_\_\_  
Unterschrift Bauherr

\_\_\_\_\_  
Unterschrift Bauherr

Architekt / Planverfasser:

DR. DIPL.-ING. JOHANNES  
SCHNEIDER  
STR. 11490  
76307 KARLSBAD  
TELEFON: 07241 12345  
E-MAIL: info@schneider.de

\_\_\_\_\_  
Unterschrift Architekt

Zeichnung:

**Nordansicht**

Maßstab: 1:100

27.03.2024

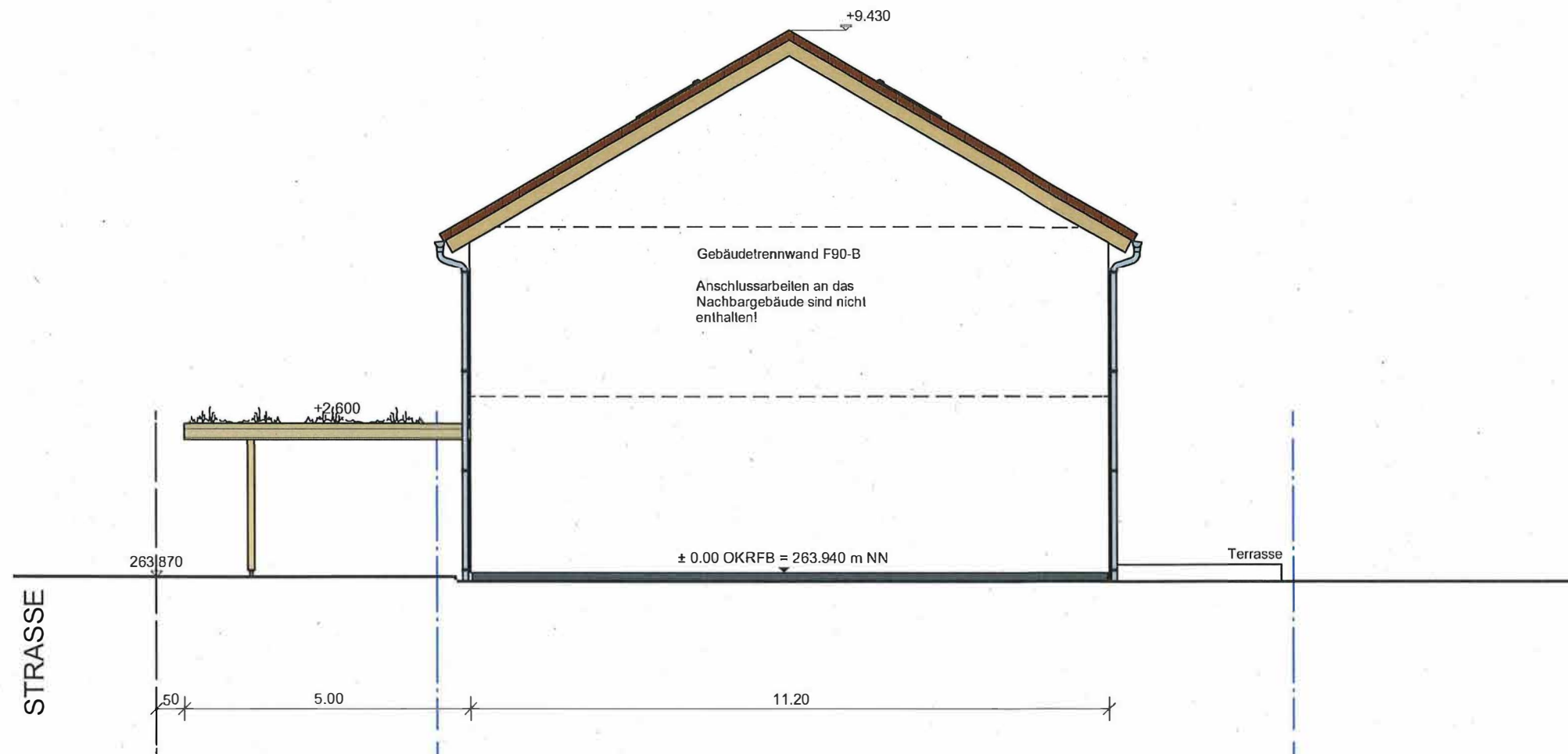

Konstruktionsdetails  
gem. Ausführungsplanung!

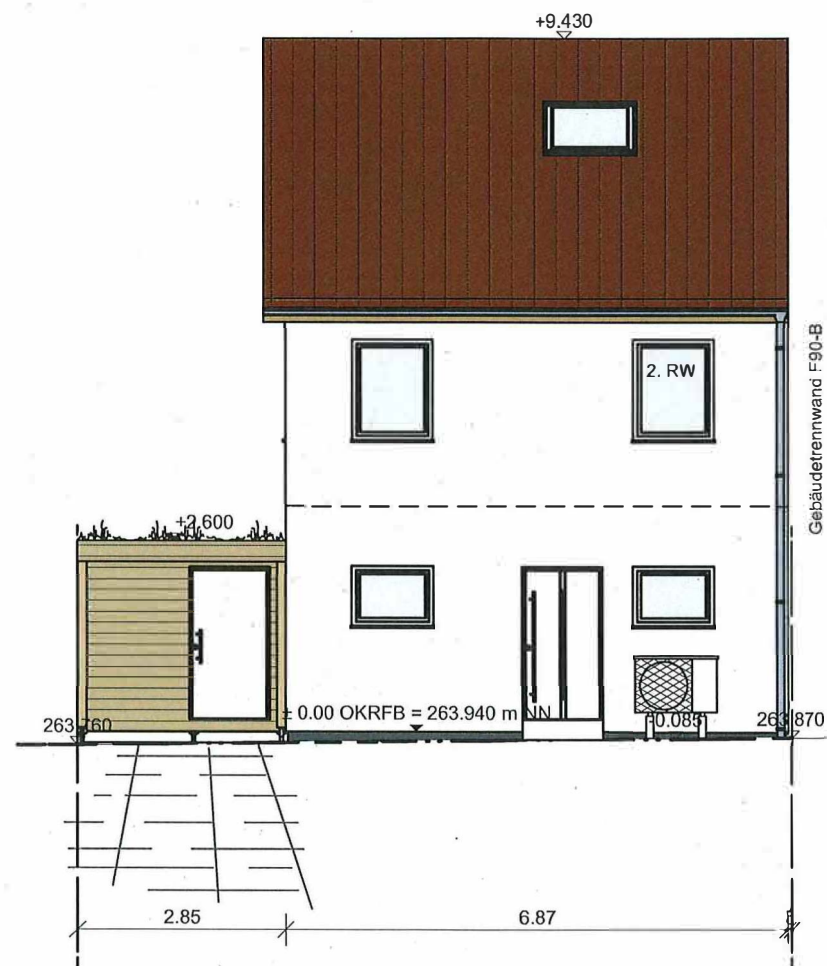

8024

BAUANTRAG

**Bauvorhaben:**

Neubau einer Doppelhaushälfte  
(1 WE) mit Carport u. Stellplatz

**Bauort:**

Flst. 11490  
Vorderer Schaftrieb  
76307 Karlsbad

**Bauherr:**

Dr. Ingrid  
Dr. Ingrid  
Dr. Ingrid  
Dr. Ingrid  
Dr. Ingrid  
Dr. Ingrid  
Dr. Ingrid  
Dr. Ingrid

Unterschrift Bauherr

Unterschrift Bauherr

**Architekt / Planverfasser:**

Dr. Ingrid  
Dr. Ingrid  
Dr. Ingrid  
Dr. Ingrid  
Dr. Ingrid  
Dr. Ingrid  
Dr. Ingrid  
Dr. Ingrid

Unterschrift Architekt

**Zeichnung:**

Ostansicht

Maßstab: 1:100

27.03.2024

Bauvorhaben:

Neubau einer Doppelhaushälfte  
(1 WE) mit Carport u. Stellplatz

Bauort:

Flst. 11490  
Vorderer Schaftrief  
76307 Karlsbad

Bauherr:

*[Faint, illegible text]*

Unterschrift Bauherr

Unterschrift Bauherr

Architekt / Planverfasser:

*[Faint, illegible text]*

Unterschrift Architekt

Zeichnung:

Südansicht

Maßstab: 1:100

27.03.2024

