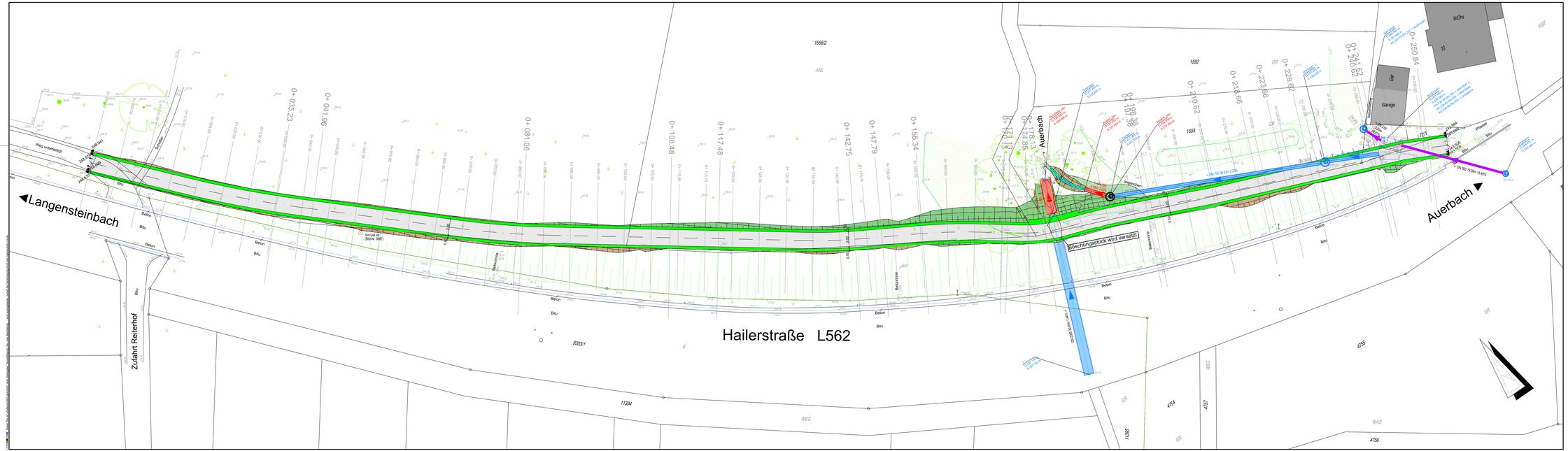

VORPLANUNG	ANLAGE
	FERTIGUNG

INGENIEURBÜRO LEUZE
GRESCHBACHSTRASSE 6 A 76229 KARLSRUHE
TEL.: 0721/94603-0 FAX: 0721/94603-410
E-Mail: info@IBL-Leuze.de www.IBL-Leuze.de

Gemeinde Karlsbad
Neubau Wirtschaftsweg Auerbach

Planart	Massstab	Projekt Nr.
Lageplan	1 : 200	7067

bearbeitet:	V. Schmitt	Juli 2022	Karlsruhe, den 13.07.2022
gezeichnet:	L. Antunes	Juli 2022	Dipl.-Ing. (FH) Martin Leuze
● geprüft:	M. Leuze	13.07.2022	Öffentlich Bestellter Vermessungsingenieur

Zeichnung / Plan Nr.
1-5-01-1 V
Arb.-Gesch.: L/A Nr. - Index - Stand

Dieser Plan ist urheberrechtlich geschützt. Jede Weitergabe, Vervielfältigung, Ver- oder Bearbeitung - auch auszugsweise - bedarf der Genehmigung durch das Ingenieurbüro Leuze

1.6x2.45x0.75pm