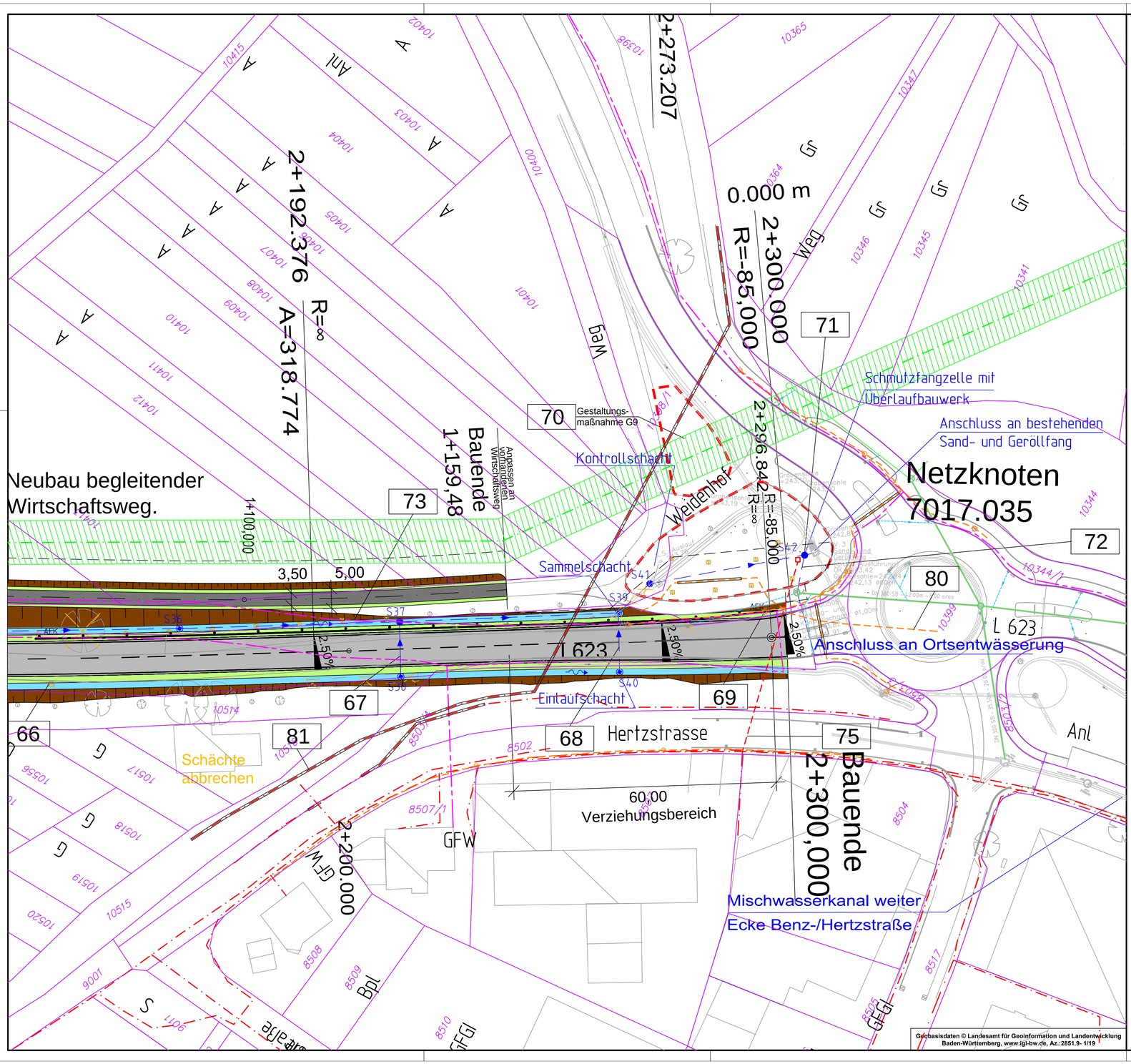

Geobasisdaten © Landesamt für Geoinformation und Landentwicklung Baden-Württemberg, www.igl-bw.de, Az.:2851.9- 1/19

Legende:

- Dammböschung
- Fahrbahn
- Bankett
- Mulde
- Einschnittsböschung
- Flächen für Gestaltungs- und Ausgleichsmaßnahmen außerhalb des Straßenkörpers
- 2.5% — Fahrbahnquerneigung mit Neigungsangabe
- H=8000, 0.526% L=216.487m, 0.504% L=196.759m — Neigungsbrechpunkt mit Angabe von Gefälle und Steigung in Prozent, Länge der Gefällestrecke (Steigungsstrecke) und Halbmesser
- Hochpunkt
- Tiefpunkt
- Sammelleitung DN 300, mit Fließrichtung
- Einlaufschacht
- Kontrollschacht
- Straßenablauf
- vorh. Baum (Krone maßstäblich)
- Fällung vorh. Baum
- Rückbau
- vorh. Zaun
- Abbruch Zaun
- Abbruch Leitplanke
- Rückbau Straßeneinlauf
- Lichtmasten
- passive Schutzeinrichtung mit Anfangs- und Endkonstruktion (AEK)

Kabel und Leitungen (Bestand):

- E-Leitung
- Fernmeldeleitung Telekom
- Straßenbeleuchtung
- Schutzrohr
- Mischwasserkanal
- Straßenentwässerung
- 26 — Regelungsverzeichnis lf. Nummer

Kabel und Leitungen (Planung):

- E-Leitung
- Gas-Leitung mit 10m-Schutzstreifen

Entwurfsbearbeitung:
Millioud · Beratender Ingenieur
Steinhäuserstraße 22
76135 Karlsruhe
Tel. (0721) 931 88 - 0 Fax. (0721) 931 88 - 88
www.millioud.de
mbi

Auftrag	06.529	0,35 m²
EDV Nr.	L623_LP.dwg	
Stand	31.10.2014	
bearb.	09/2011	MS
gez.	09/2011	Am
gepr.	09/2011	Mi

REGIERUNGSPRÄSIDIUM Karlsruhe

Nr.	Art der Änderung	Datum	Name
c	Katasterdaten ergänzt	31.07.2015	Mi / DK
b	Ergänzung: Gas-Leitung, E-Leitung, Straßenbeleuchtung	27.10.2014	Ma / Ga
a	Stempelfeld in "Planfeststellung" geändert	10.09.2014	DK

PSP-Element-Nummer

Organisationseinh.	Straße	Projekt
V · 2220	· L0623	· A01 ·

PROJIS-Nummer					Straßenplan-Nummer
Land	Jahr	laufende Nummer	VKE	Vertrag	

	von Netzknoten	nach Netzknoten	Station
Anfangsstation	7016 030	7017 035	0 000
Endstation	7016 030	7017 035	2 300

Straßenbauverwaltung Baden-Württemberg
Straße: L 623
Nächster Ort: Karlsbad-Langensteinbach

Unterlage 5.3
Blatt 1

	Datum	Name
bearbeitet		
geprüft		

L 623
Ausbau bei Langensteinbach

- Planfeststellung -

Lageplan Bauende

Maßstab: 1 : 500

Aufgestellt: Karlsruhe, den 06.08.2015
Regierungspräsidium Karlsruhe
Ref. 44 Straßenplanung

gez. Kuhnt