

Vermessungsverwaltung Baden-Württemberg

Landratsamt Karlsruhe  
Vermessungsbehörde

Beiertheimer Allee 2  
76137 Karlsruhe

# Auszug aus dem Liegenschaftskataster

Liegenschaftskarte 1 : 500

Erstellt am 24.04.2020

Flurstück: 534/25  
Flur: ---  
Gemarkung: Langensteinbach

Gemeinde: Karlsbad  
Kreis: Karlsruhe  
Regierungsbezirk: Karlsruhe

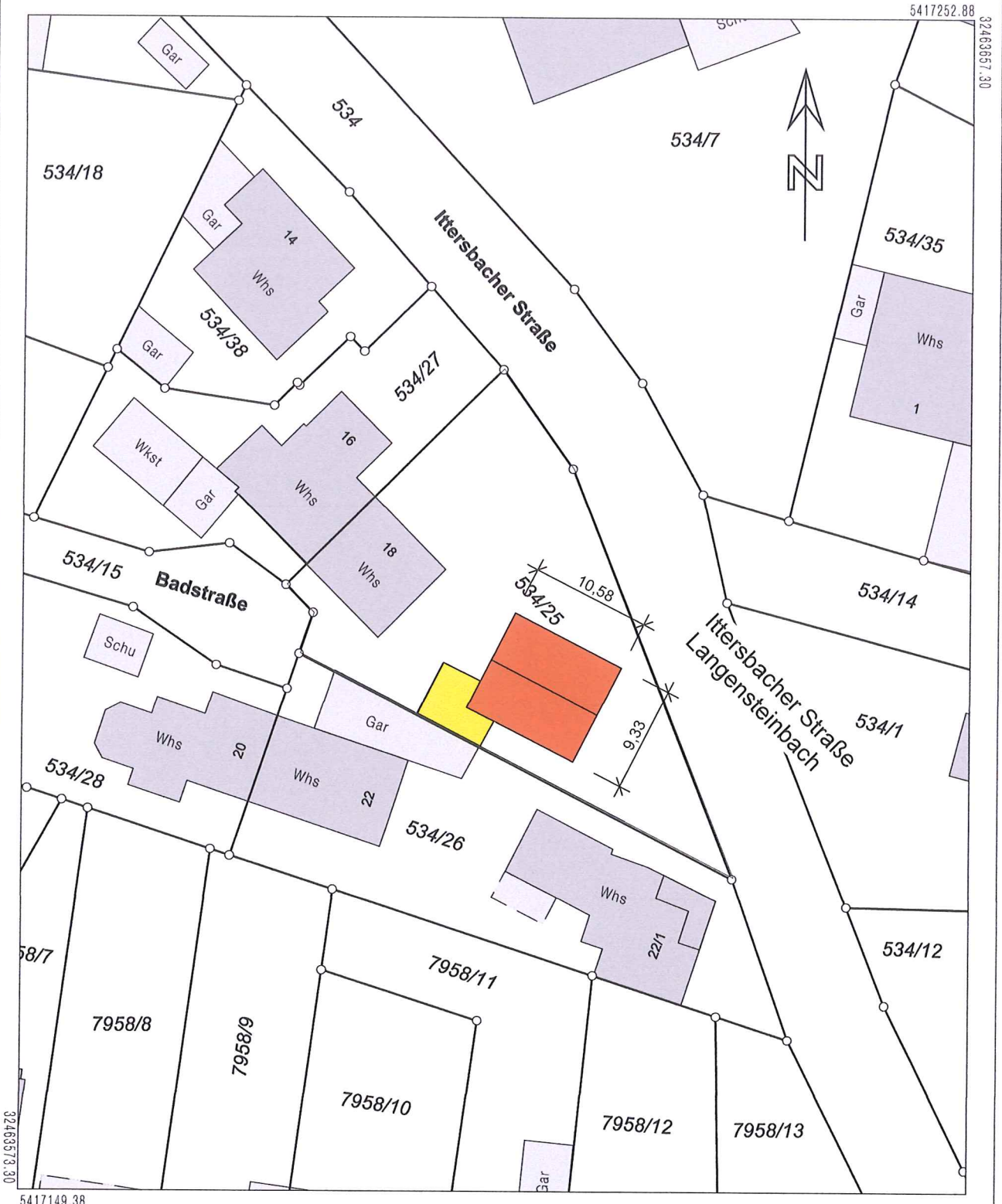

5417149.38

Maßstab 1:500 0 5 10 15 Meter

Die Basisinformationen und Basisdaten des Liegenschaftskatasters unterliegen dem Verwendungsvorbehalt nach § 2 Abs. 3 und 4 des Vermessungsgesetzes vom 1. Juli 2004 (GBl. S. 469, 509), zuletzt geändert durch Gesetz vom 30. November 2010 (GBl. S. 989). Sie dürfen vom Empfänger nur für den Zweck verwendet werden, zu dem sie übermittelt worden sind. Eine Verwendung für andere Zwecke ist nur zulässig, wenn die Vermessungsbehörde eingewilligt hat.

*U. Bommert*

*H. Bommert*