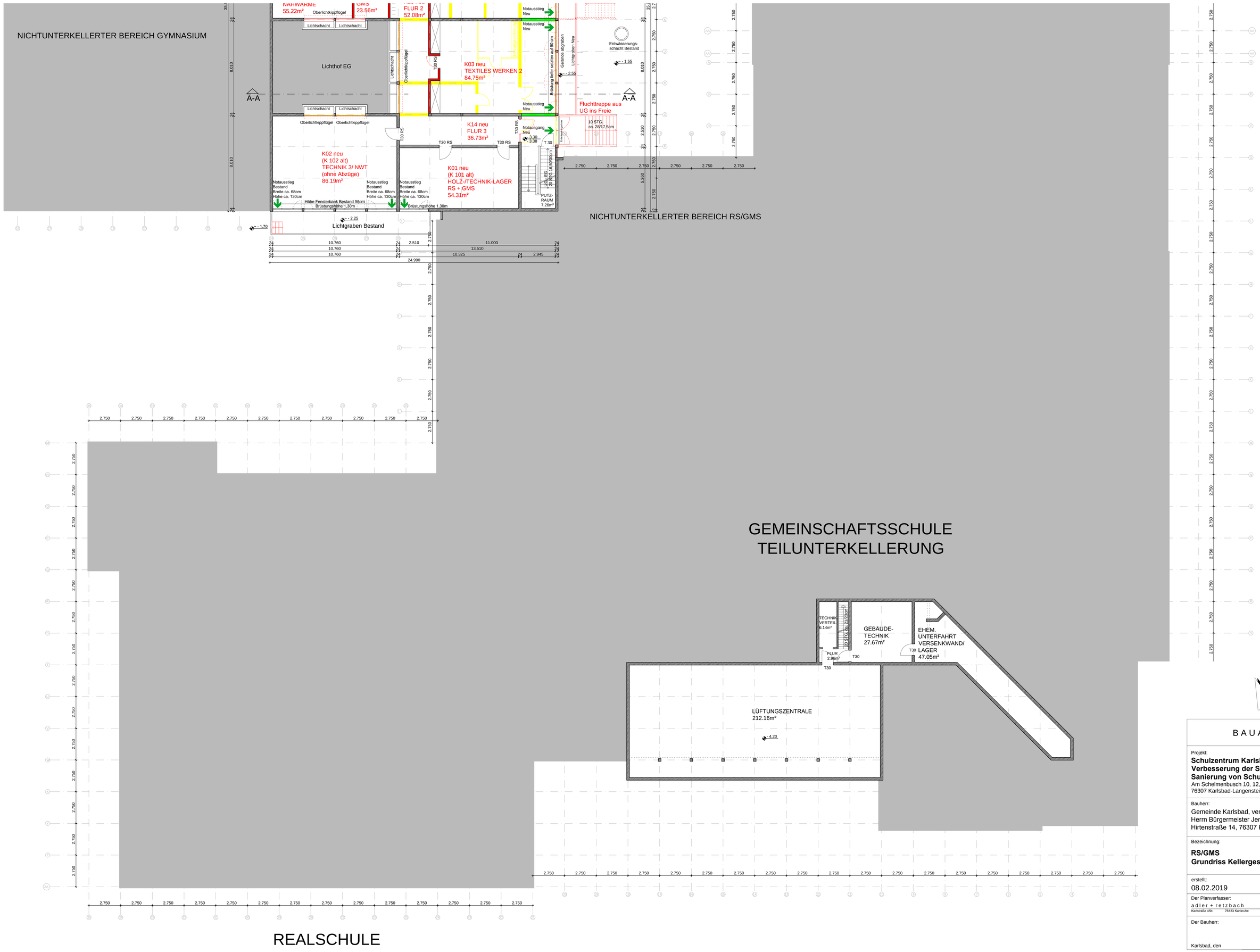

B A U A N T R A G

Projekt:
Schulzentrum Karlsbad - Förderprogramm Verbesserung der Schulinfrastruktur/ Sanierung von Schulgebäuden
Am Schelmenbusch 10, 12, 14
76307 Karlsbad-Langensteinbach

Bauherr:
Gemeinde Karlsbad, vertreten durch
Herrn Bürgermeister Jens Timm
Hirtenstraße 14, 76307 Karlsbad

Projekt-Nr.: 197

Plan-Nr.: 4.07

Bezeichnung:
RS/GMS
Grundriss Kellergeschoss

Bl.-Gr.: DIN A0

Maßstab: 1:100

erstellt:
08.02.2019

gez.: go

Der Planverfasser:
a d l e r + r e t z b a c h freie architekten PartGmbB
Karlstraße 40b 76133 Karlsruhe Fon 0721-848310 Fax 0721-848764

Der Bauherr: Der Planverfasser:

Karlsbad, den Karlsruhe, den