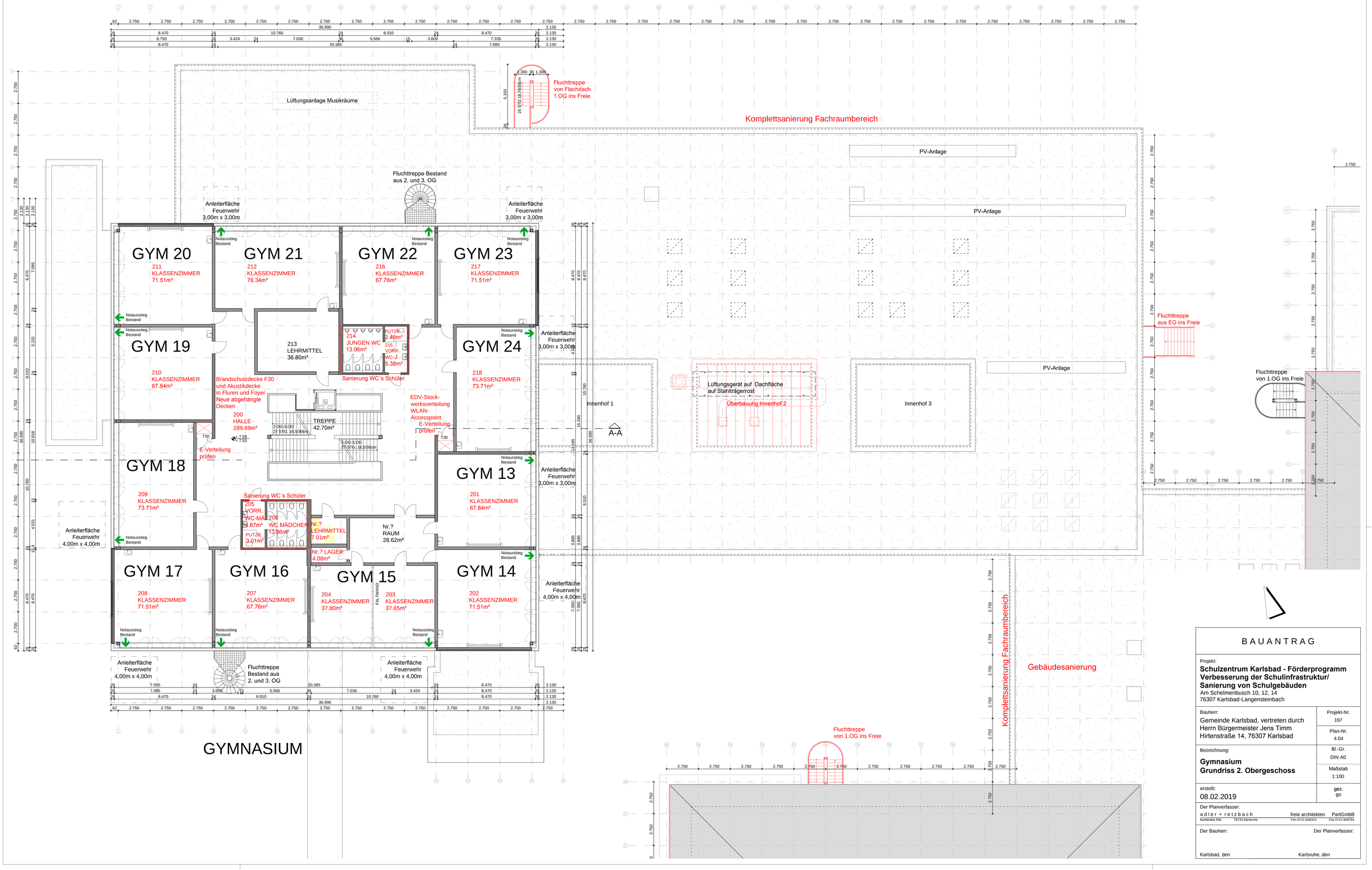

BAUANTRAG

Projekt:
Schulzentrum Karlsbad - Förderprogramm Verbesserung der Schulinfrastruktur/ Sanierung von Schulgebäuden
Am Schelmenbusch 10, 12, 14
76307 Karlsbad-Langensteinbach

Bauherr:
Gemeinde Karlsbad, vertreten durch
Herrn Bürgermeister Jens Timm
Hirtenstraße 14, 76307 Karlsbad

Projekt-Nr.: 197
Plan-Nr.: 4.04

Bezeichnung:
Gymnasium
Grundriss 2. Obergeschoss

Bl.-Gr.: DIN A0
Maßstab: 1:100

erstellt: 08.02.2019
gez. go

Der Planverfasser:
a d l e r + r e t z b a c h freie architekten PartGmbB
Karlstraße 45b 76133 Karlsruhe Fon 0721 648310 Fax 0721 648764

Der Bauherr: Der Planverfasser:

Karlsbad, den Karlsruhe, den